



SVEUČILIŠTE U RIJECI
EKONOMSKI FAKULTET



VODIČ
ZA STUDENTE
EKONOMSKOG
FAKULTETA
SVEUČILIŠTA U RIJECI

Rijeka, 2023.

Sadržaj

Uvodna riječ.....	2
O Ekonomskom fakultetu Sveučilišta u Rijeci.....	3
Studij na EFRI.....	4
Orijentacija po Fakultetu.....	5
EFRI pojmovnik.....	6
Održavanje nastave.....	9
Provjere znanja i polaganje kolegija.....	9
Aktivnosti na EFRI.....	11
Važni kontakti.....	15

Uvodna riječ

Drage studentice i studenti,

Čestitamo vam na uspješnom upisu Ekonomskog fakulteta Sveučilišta u Rijeci! Odabravši studiranje na EFRI-ju odlučili se provesti naredne godine na instituciji koja nudi stimulativno okruženje za učenje kao i za potporu u prvim koracima na vašem karijernom puta.

Kako bi vam olakšali prve studentske dana, pripremili smo VODIČ ZA EFRI STUDENTE, u kojem se nalaze sve relevantne informacije vezane uz studiranja, kao i najvažnije aktivnosti te programi koje nudimo. Od vas očekujemo da postanete aktivni članovi našeg kolektiva i da svojim idejama pomognete daljnjem unapređenju studentskih aktivnosti.

Želimo vam sretan početak studiranja i uspješnu akademsku godinu.

Vaš EFRI

O Ekonomskom fakultetu Sveučilišta u Rijeci

Ekonomski fakultet u Rijeci sastavnica je Sveučilišta u Rijeci s dugogodišnjom tradicijom. Bavi se znanstveno-istraživačkom i nastavnom djelatnošću. Tijekom više od 60 godina rada, Fakultet se razvio u uspješnu i prepoznatljivu visokoobrazovnu ustanovu koju danas čini više od 60 doktora znanosti koji podučavaju i proučavaju različita polja ekonomije.

Također, alumni zajednica bivših studenata našeg Fakulteta značajna je za kreiranje i održavanje odnosa između sadašnjih i bivših studenata te zaposlenika na Fakultetu. Povezivanjem i suradnjom temeljenoj na razmjeni znanja i iskustva, radimo na unaprjeđenju gospodarstva i cjelokupnog društva te educiramo studente o mogućnostima koje im se nude po završetku studija.

Tijekom godina, učinili smo niz koraka prema daljnjem razvoju metoda prijenosa znanja, a neke od njih su: pokretanje studija na engleskom jeziku (International Business) te pokretanje prvog sveučilišnog online studija iz područja poslovne ekonomije.

Tradicionalno, nastava se na Fakultetu izvodi na prijediplomskom, diplomskom i poslijediplomskom studiju, o čemu možete više saznati u nastavku Vodiča.



STUDIJ NA EFRI

SVEUČILIŠNI PRIJEDIPLOMSKI STUDIJ POSLOVNE EKONOMIJE

Trajanje: 3 godine (6 semestara)

Smjerovi: Financije, Marketing,
Međunarodno poslovanje, Menadžment,
Poduzetništvo, International Business

Ukupni broj ECTS bodova na studiju: 180

Akademski naziv po završetku studija:
sveučilišni/a prvostupnik/prvostupnica
(baccalaureus/baccalaurea) ekonomije
(univ. bacc. oec.)

SVEUČILIŠNI DIPLOMSKI STUDIJ POSLOVNE EKONOMIJE

Trajanje: 2 godine (4 semestra)

Smjerovi: Financije, Marketing,
Međunarodno poslovanje, Menadžment,
Poduzetništvo, International Business

Ukupni broj ECTS bodova na studiju: 120

Akademski naziv po završetku studija:
sveučilišni magistar/magistra ekonomije
(univ.mag.oec.)

SVEUČILIŠNI INTEGRIRANI PRIJEDIPLOMSKI I DIPLOMSKI STUDIJ EKONOMIJE

Trajanje: 5 godina (10 semestara)

Ukupni broj ECTS bodova na studiju:
300

Akademski naziv po završetku studija:
sveučilišni magistar/magistra ekonomije
(univ.mag.oec.)

SVEUČILIŠNI SPECIJALISTIČKI STUDIJ

Trajanje: 2 ili 3 semestra (propisano
studijskim programom)

Ukupni broj ECTS bodova na studiju: od
60 do 90 (propisano studijskim
programom)

Akademski naziv po završetku studija:
specijalist iz područja studija (spec. oec.)

DOKTORSKI STUDIJ EKONOMIJE I POSLOVNE EKONOMIJE

Trajanje: 3 godine (6 semestara)

Ukupni broj ECTS bodova na studiju:
180

Akademski naziv po završetku
studija: doktor znanosti u području
društvenih znanosti, znanstvenom
polju ekonomije (dr. sc. socio.)



»»» ORIJENTACIJA PO FAKULTETU

PRIZEMLJE GLAVNE ZGRADE

- INFORMACIJE
- REFERADA ZA PRIJEDIPLOMSKE I DIPLOMSKE STUDIJE
- KNJIŽNICA
- KANTINA
- ČITAONICA

I. KAT GLAVNE ZGRADE

- VIŠENAMJENSKA DVORANA 1
- RAČUNALNE DVORANE 2 I 3
- STUDIO ZA UČENJE NA DALJINU
- DEKANAT
- TAJNIŠTVO
- URED ZA MEĐUNARODNU SURADNJU
- URED ZA CJELOŽIVOTNO UČENJE

II. KAT GLAVNE ZGRADE

- DVORANE 1, 2, 3 I 4
- PROFESORSKI KABINETI

III. KAT GLAVNE ZGRADE

- DVORANE 5, 6, 7 I 8
- PROFESORSKI KABINETI

IV. KAT GLAVNE ZGRADE

- DVORANE 9 I 10
- PROFESORSKI KABINETI

ZGRADA ANEKS

- VELIKA DVORANA ANEKS
- VIŠENAMJENSKA DVORANA 2
- CENTAR ZA KARIJERE
- ALUMNI EFRI
- STUDENTSKI ZBOR
- STUDENTSKA UDRUGA FINRI
- MALA DVORANA ANEKSA

»»» EFRI POJMOVNIK

AAI IDENTITET

Prilikom upisa prve godine studija svakom studentu dodijeljuje se AAI identitet kojim se koristi za vrijeme studija na Fakultetu. Služi za prijavu u sustav za e-učenje Merlin, pristup Eduroam bežičnoj mreži unutar zgrade Fakulteta te drugim sadržajima koji su namijenjeni studentima.

Nadležna služba za dodjelu AAI identiteta je Referada za prijediplomske i diplomske studije.

IKSICA

Identifikacijska isprava studenta služi studentima za identifikaciju studentskog statusa, posebice za vrijeme pisanja kolokvija ili završnih ispita na Fakultetu te su je studenti dužni imati za sobom za vrijeme polaganja navedenog. Ujedno, studenti koriste iksicu za brojne studentske pogodnosti koje ostvaruju na temelju statusa studenta, kao što su pravo na subvencioniranu prehranu i dr.

Studentska iksica važeća je do datuma kada student ima valjan upis studija na matičnoj ustanovi te se produžuje s novim upisom svake akademske godine.

MERLIN

Sustav koji omogućuje izvođenje kolegija sveučilišnih studija uz primjenu online tehnologija.

U sustav Merlin prijavljuje se putem elektroničkog identiteta iz sustava AAI@EduHr.

JMBAG

Jedinstveni matični broj akademskog građana dodijeljuje se svakom studentu prilikom upisa studija na Fakultetu.

Naveden je na iksici svakog studenta u gornjem lijevom kutu, a čini ga treća serija brojeva (11 znamenki).

DEMONSTRATURE

Dodatni besplatni satovi predavanja/vježbi iz nekog kolegija koje, u dogovoru s nositeljem kolegija, vodi demonstrator (student s više godine studija koji je taj predmet položio s odličnim uspjehom), a najčešće pred kolokvij i ispit.



STUDOMAT

Informacijski sustav koji omogućava sistematizaciju i evidenciju podataka o svakom studentu. Putem Studomata prijavljuju se i odjavljuju ispiti, dostupni su rasporedi ispita, predaju se zahtjevi za izdavanje potvrda, pruža se uvid studentima u financijske obaveze prema Sveučilištu i Fakultetu.

Studomatu se može pristupiti putem internetskog kioska koji se nalazi u prizemlju zgrade ili online putem poveznica. Za pristup je potreban AAI identitet.

EFRI APP

EFRI APP mobilna je aplikacija za sve studente Ekonomskog fakulteta Sveučilišta u Rijeci.

Na aplikaciji su dostupne informacije o studijskim programima i predmetima preddiplomskog i diplomskog studija s osnovnim podacima te nositeljima kolegija, e-referada, raspored sati, novosti, događanja, implementirani skener QR koda, kutak za brucoše, kontakti fakulteta te kalendar događanja.

EVALUACIJA NASTAVE

Radi kontinuiranog unaprjeđenja kvalitete studiranja, studenti pred kraj svakog semestra dobivaju mogućnost anonimnog ocjenjivanja nastavnika koji su sudjelovali u izvođenju kolegija tog semestra, kao i davanja prijedloga, sugestija i pohvala za nastavne procese u narednim akademskim godinama.

ECTS BODOVI

(European Credit Transfer System) je standardizirani bodovni sustav koji se koristi u visokom školstvu zemalja EU.

Prikazuje angažman studenta tijekom studiranja kroz semestre te na kolegijima koji su predviđeni nastavnim planom.

Svaki pojedini kolegij vrijedi odgovarajući broj ECTS-bodova koji predstavljaju studentski angažman tijekom pohađanja nastave određenog kolegija, (kolokviji, izrada seminara, zadaća, samostalno učenje, čitanje literature, rješavanje zadataka, priprema za ispit).

Bodovi su raspoređeni između svih kolegija u ovisnosti o količini angažmana kojeg pojedini zahtijeva u odnosu na ostale kolegije u semestru.

Također, ECTS-bodovi određuju razinu studentskih prava koja ostvaruje student (npr. zdravstveno osiguranje, subvencioniranje stanovanja i prehrane, razinu potpore Ministarstva koja je ostvarena te broj kolegija koje može upisati s viših godina studija).



KOLOKVIJ

Provjera znanja kojom se ispituju dijelovi gradiva tijekom semestra. U sustavu ocjenjivanja koji se primjenjuje na Fakultetu, bodovi ostvareni na kolokvijima su dio ukupnog zbroja bodova koji uz ostale elemente nastave čine dio vrednovanja učenja u kontinuiranom praćenju tijekom nastave (do maksimalno 70% ocjenskih bodova).

ISPIT

Pismena i/ili usmena provjera znanja na kraju svakog odslušanog kolegija. Na završnom ispitu se može ostvariti do 30% ocjenskih bodova.

ISHODI UČENJA

Ishodi učenja su tvrdnje koje opisuju što student treba znati, razumjeti ili moći napraviti na kraju kolegija ili određenoga razdoblja učenja. Predstavljaju minimum znanja i kompetencija koje student mora svladati da bi uspješno položio kolegij.

ODRŽAVANJE NASTAVE

Nastava se održava kroz predavanja, seminare i vježbe, a ovisno o izvedbenom planu kolegija. Nastavu održavaju nositelji kolegija, njihovi asistenti, vanjski suradnici i gosti predavači.

Kroz seminarsku nastavu studenti se detaljnije upoznaju s temama koje se obrađuju na predavanjima. U cilju lakšeg savladavanja gradiva, studenti su potaknuti izraditi seminarske radove, a ovisno o kolegiju, seminar se izrađuje u grupi ili samostalno te donosi određeni broj ocjenskih bodova.

Također, na većini kolegija postoje DEMONSTRATURE koje održavaju studenti koji su s odličnim uspjehom položili određeni kolegij. Na njima nastoje mlađim studentima pomoći u savladavanju gradiva.

Nastavno osoblje tjedno održava KONZULTACIJE. U točno određenom terminu, student može doći kod profesora ili asistenta na uvid u rezultate kolokvija/ispita, zatražiti dodatno objašnjenje vezano za gradivo, seminare i slično.

PROVJERE ZNANJA I POLAGANJE KOLEGIJA

Na uvodnom satu nositelji kolegija daju osnovne informacije o kolegiju i načinima ostvarivanja ocjenskih bodova potrebnih za uspješno polaganje ispita. Modeli praćenja, kao i ostali materijali, bitni za kolegij nalaze se na sustavu za e-učenje Merlin koji je bitno redovito provjeravati.

Na nastavi se može steći maksimalno 70% ocjenskih bodova. Bodovi se ostvaruju kroz kolokvije, seminare, aktivno sudjelovanje na nastavi ili neke druge oblike provjere znanja što je definirano u izvedbenom nastavnom planu kolegija. Plan kolokvija je unaprijed objavljen u izvedbenom planu kolegija.

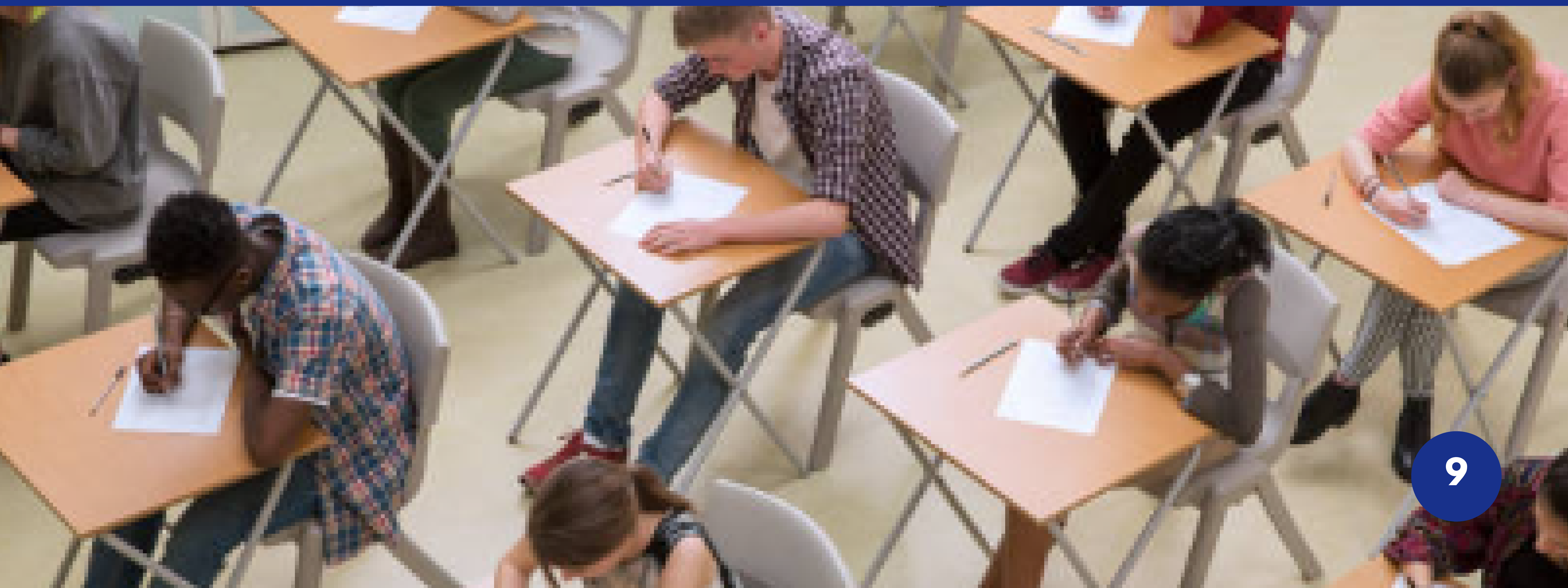

TKO MOŽE PRISTUPITI ZAVRŠNOM ISPITU?

Završnom ispitu može pristupiti student koji je tijekom nastave prikupio minimalno 50% od ocjenskih bodova koji se mogu prikupiti tijekom nastave (dakle minimalno 35% ocjenskih bodova).

Na ispitu student mora ostvariti minimalno 50% od mogućih ocjenskih bodova i usvojenih ishoda učenja (dakle 15% ocjenskih bodova). Student koji je tijekom nastave skupio manje od 50% ocjenskih bodova ili tri puta nije uspio položiti ispit na nekom od 4 moguća ispitna roka, nije položio kolegij te ga mora ponovno upisati u idućoj akademskoj godini. Student koji nakon ispitnog roka nije ostvario minimalno 50% ocjenskih bodova svakog ishoda učenja također nije položio kolegij.

Izlazak na ispit prijavljuje se preko STUDOMATA. Ispitni rokovi i rokovi za prijavu i odjavu ispita vidljivi su na STUDOMATU. Student može polagati ispit iz istog predmeta najviše tri puta u jednoj akademskoj godini. Konačna ocjena studenta rezultat je ostvarenoga postotka ocjenskih bodova tijekom nastave i na završnom ispitu, a kako slijedi:

Ostvareni % ocjenskih bodova	Slovna ocjena	Ocjena
90-100%	A	Izvrstan (5)
75-89,9%	B	Vrlo dobar (4)
60-74,9%	C	Dobar (3)
50-59,9%	D	Dovoljan (2)
0-49,9%	E	Nedovoljan (1)

»»» AKTIVNOSTI NA FAKULTETU

Pored studiranja, Fakultet i brojne studentske udruge nude široku lepezu mogućnosti u sklopu kojih možete primijeniti znanje u praksi i poboljšati svoje stručne kompetencije.

STUDENTSKI ZBOR EKONOMSKOG FAKULTETA U RIJECI (SZ EFRI)

SZ EFRI je izorno predstavničko tijelo studenata koje štiti interese studenata i sudjeluje u odlučivanju u tijelima Ekonomskog fakulteta u Rijeci. Studenti svih godina studija biraju svoje predstavnike na razdoblje od dvije akademske godine.

Studentski zbor organizira brojne aktivnosti poput gostujućih predavanja, konferencija, događaja s humanitarnim karakterom, a najpoznatiji su po organizaciji tradicionalnog Bala ekonomista.

 I. kat, zgrada Aneks  efristudentskizbor@gmail.com  SZ Ekonomskog fakulteta u Rijeci

STUDENTSKI PRAVOBRANITELJ

Studentskog pravobranitelja biraju članovi Studentskog zbora na mandat od godinu dana. Studentski pravobranitelj prima pritužbe studenata koje se odnose na njihova prava i raspravlja o njima s nadležnim tijelima Fakulteta, savjetuje studente o načinu ostvarivanja njihovih prava, angažiran je u stegovnim postupcima protiv studenata u svrhu zaštite njihovih prava, nadzire provedbu studentskih izbora te obavlja druge poslove utvrđene općim aktima Fakulteta.

ALUMNI EFRI

ALUMNI EFRI je zajednica bivših studenata našeg Fakulteta, značajna za održavanje odnosa između sadašnjih i bivših studenata te Fakulteta. Organizira brojne aktivnosti kroz koje alumni stječu priliku pokazati svoja znanja, iskustva i postignuća iz profesionalnog života te se povezati s bivšim kolegama i ostvariti nova vrijedna poznanstva.

 I. kat, zgrada Aneks  alumni@efri.uniri.hr



CENTAR ZA KARIJERE EKONOMSKOG FAKULTETA SVEUČILIŠTA U RIJECI

CENTAR ZA KARIJERE nudi studentima priliku da upoznaju svijet tržišta rada te primjene stečeno znanje u praksi, razvijajući nove vještine i radno iskustvo još za vrijeme studija. Centar organizira studentima obavljanje stručne prakse u poduzećima s kojima Fakultet surađuje, pruža bitne informacije o natjecajima i stipendijama te daje podršku prilikom osnivanja studentskih poduzeća na temelju kreativnih ideja. Kroz aktivnosti poput Tjedna karijera ili Meet&Employ - dana poslovnih prilika povezuje poslodavce i studente, organizira studentske konferencije, predavanja i tematske radionice od strane stručnih predavača ili studenata poslijediplomskih i doktorskih studija te educira studente kako se potencijalnom poslodavcu predstaviti u što boljem svjetlu.

 I. kat, zgrada Aneks  karijere@efri.uniri.hr



[VIŠE INFORMACIJA](#)

EFRI SPORT

EFRI SPORT je organizacija koja djeluje u sklopu Fakulteta te joj se mogu priključiti svi studenti koji žele sudjelovati u raznim sportskim disciplinama.



efri.sport@gmail.com

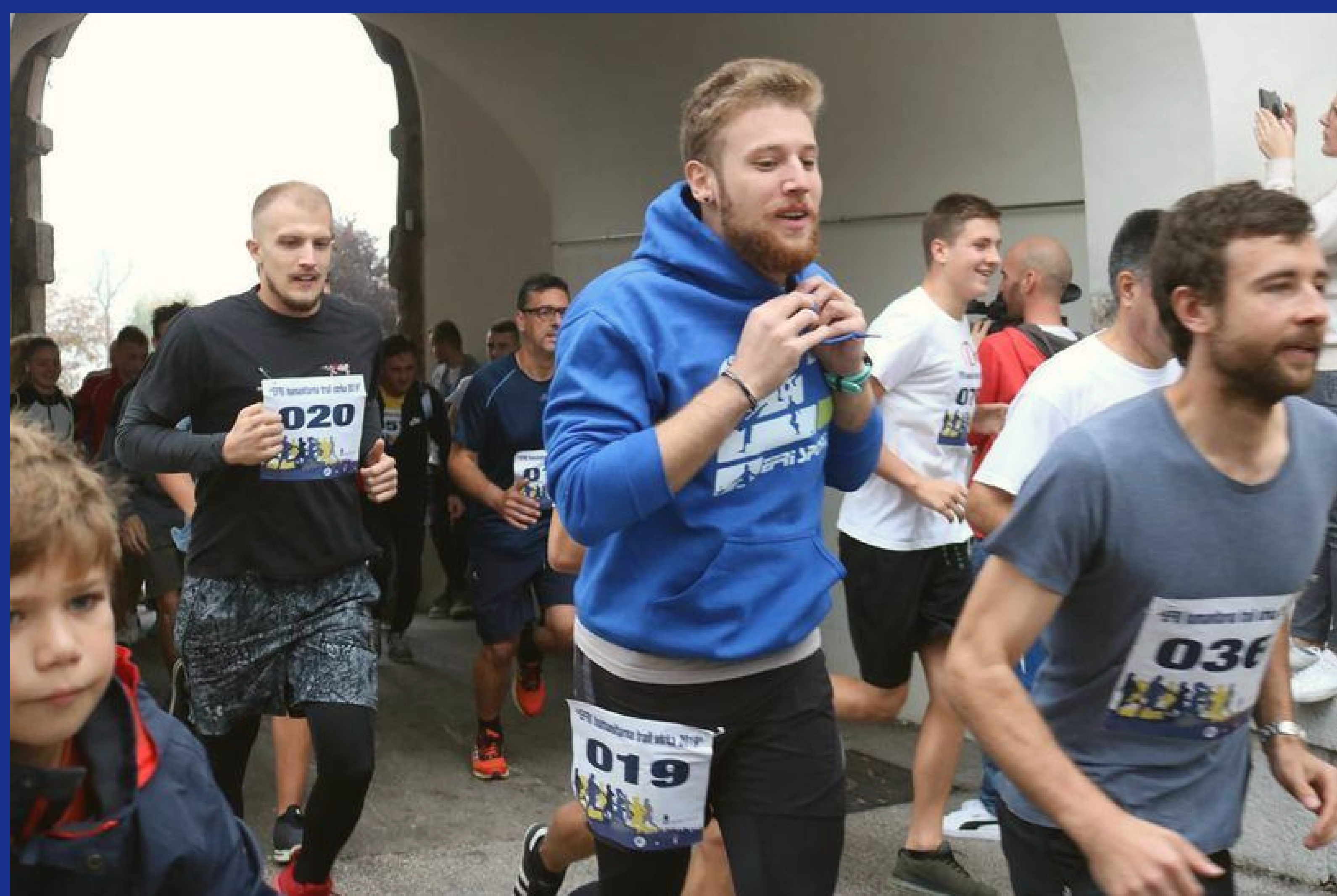

MEĐUNARODNA LJETNA ŠKOLA

Ekonomski fakultet Sveučilišta u Rijeci od 2005. godine organizira Međunarodnu ljetnu školu pod nazivom: „Međunarodno okruženje i europske integracije“, koja se tradicionalno održava u srpnju. Cilj Ljetne škole je upoznati studente ekonomskih, pravnih i ostalih studija s osnovama gospodarskog procesa integriranja u Europi, s osvrtnom na Hrvatsku i zemlje jugoistočne Europe te im predočiti prednosti i izazove procesa gospodarskog integriranja na području svakodnevnog života.



[SLUŽBENA WEB STRANICA](#)

UČENJE KINESKOG JEZIKA

Više godina zaredom, na Ekonomskom fakultetu Sveučilišta u Rijeci, pruža se mogućnost učenja KINESKOG JEZIKA potpuno besplatno. Predavanja se održavaju u suradnji s Konfucijevim institutom Sveučilišta u Zagrebu i informacije o prijavama dostupne su na web stranicama Fakulteta.



[VIŠE INFORMACIJA](#)

ERASMUS

ERASMUS je program mobilnosti u okviru kojeg studenti mogu provesti jedan dio studija na inozemnom visokom učilištu ili u inozemstvu obavljati stručnu praksu, što značajno pridonosi njihovoj samostalnosti, kulturnoj obogaćenosti, poznavanju stranih jezika i sposobnosti rada u multikulturalnim sredinama. Erasmus omogućava studentima da dio studijskih obaveza, uključujući pisanje završnog rada, na bilo kojoj razini studija umjesto u matičnoj ustanovi obave u ustanovi u inozemstvu s kojom Sveučilište u Rijeci ima potpisan Erasmus ugovor o suradnji. Tijekom studija u inozemstvu, student je oslobođen plaćanja školarine na inozemnoj instituciji, dok troškove svog boravka i putovanja podmiruje uz pomoć Erasmus-stipendije. Natječaj za Erasmus mobilnost raspisuje Sveučilište u Rijeci za zimski i ljetni semestar odnosno cijelu akademsku godinu.



[VIŠE INFORMACIJA](#)

CEEPUS

CEEPUS je regionalni program mobilnosti u visokom školstvu, namijenjen poticanju mobilnosti u okviru pojedinih fakultetskih mreža. Studenti su izuzeti plaćanja školarine na inozemnoj instituciji, a visina Ceeplus stipendija ovisi o standardu života u pojedinoj zemlji. Zemlje koje sudjeluju u programu CEEPUS jesu Albanija, Austrija, Bugarska, Bosna i Hercegovina, Češka, Crna Gora, Hrvatska, Kosovo, Mađarska, Makedonija, Moldavija, Poljska, Rumunjska, Slovačka, Slovenija i Srbija.



[VIŠE INFORMACIJA](#)

EFRI BUDDY PROGRAM

EFRI BUDDY je projekt pokrenut s ciljem olakšavanja prilagodbe bruća na studentski život. Okuplja studente koji svojim iskustvom i znanjem pomažu novim generacijama studenata u prepoznavanju prilika i savladavanju prvih izazova na Fakultetu.

SVEUČILIŠNI SAVJETOVALIŠNI CENTAR

SVEUČILIŠNI SAVJETOVALIŠNI CENTAR (SSC) sastavnica je Sveučilišta u Rijeci koja je osnovana s ciljem pružanja različitih oblika podrške i pomoći studentima te djelatnicima riječkog Sveučilišta. Sve su usluge centra besplatne za korisnike. U okviru SSC-a djeluju Psihološko savjetovanje i Ured za studente s invaliditetom.



[SLUŽBENA WEB STRANICA](#)



UDRUGA FINRI

FINRI je studentska organizacija iz područja financija te okuplja studente riječke ekonomije sa zadaćom unaprjeđenja financijske pismenosti građana, s naglaskom na mlade. U sklopu raznih projekata, članovi FINRI-a vode razne edukacije i radionice u osnovnim i srednjim školama. FINRI edukacije obuhvaćaju razne tematike od osnova financijske pismenosti za djecu do porezne pismenosti srednjoškolaca.



finri.hr@gmail.com

COURSERA

Sveučilište u Rijeci potpisalo je ugovor o strateškom partnerstvu s Courserom te kroz ovu suradnju omogućilo studentima, nastavnom i nenastavnom osoblju riječkog sveučilišta priliku za stjecanje vještina i kompetencija potrebnih za uspješnije uključivanje u brzo mijenjajuće i konkurentno tržište rada. Coursera je vodeća globalna platforma za online učenje, s više od 6500 tečajeva dostupnih iz područja visoke potražnje kao što su poslovanje, soft skills, informatika, znanost o podacima i inženjering, kao i +400 certifikata u industriji i specijalizacija relevantnih za razvoj karijere koje se sastoje od slijeda tečajeva i virtualnih laboratorija.



[VIŠE INFORMACIJA](#)

YUFE/EUROPSKO SVEUČILIŠTE

YUFE (Young Universities for the Future of Europe) mreža je 10 mladih, istraživački usmjerenih sveučilišta i 2 ne-akademska partnera koja za cilj imaju preoblikovati europski prostor visokog obrazovanja. YUFE program omogućuje studentima UNIRI sastavnica da u skladu s vlastitim interesima i rasporedom, pohađaju kolegije, uče nove jezike kroz jezične tečajeve, stručno se usavršavaju ili volontiraju u zajednici na 10 europskih sveučilišta.

Sudjelovanje je besplatno, a svaki student koji se odluči uključiti u program sam odlučuje koje će tečajeve ili aktivnosti pohađati dok studira.



[VIŠE INFORMACIJA](#)

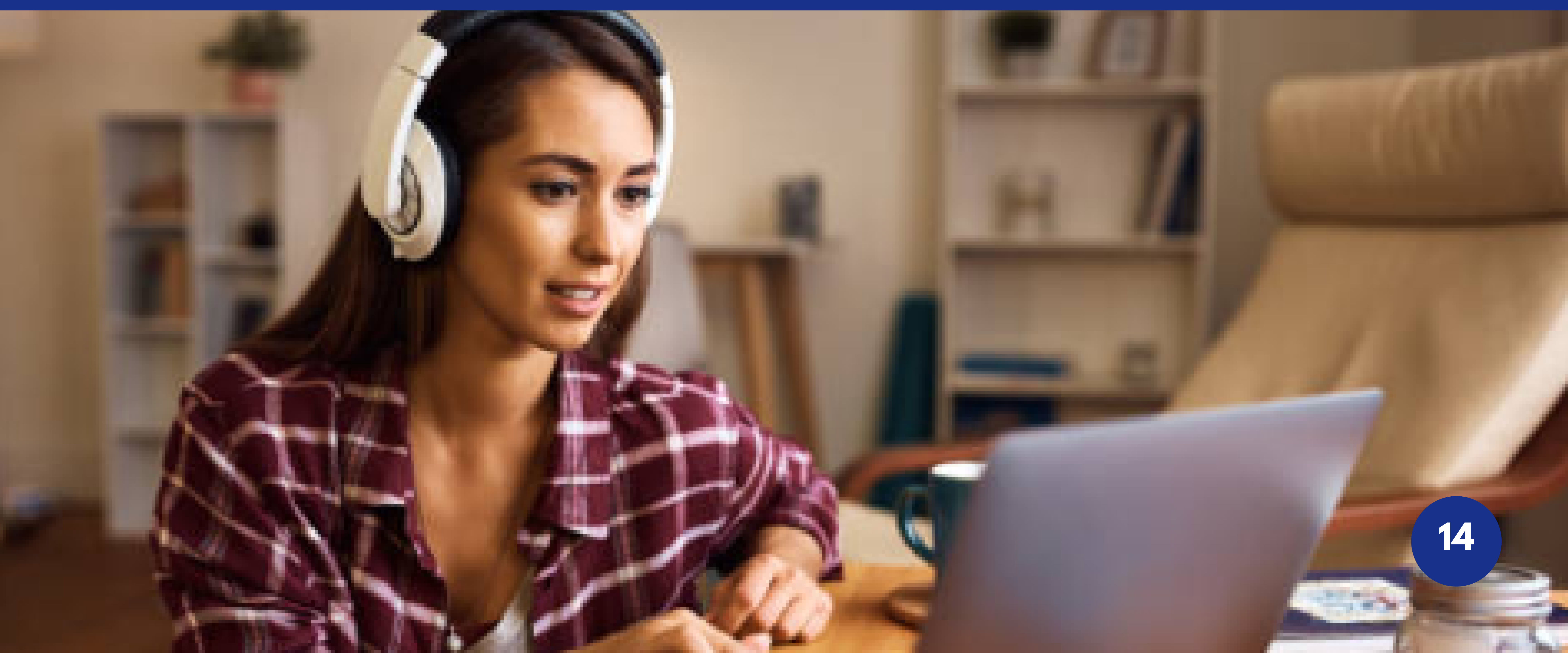

»»» VAŽNI KONTAKTI

STUDENTSKI DOMOVI

Studentsko naselje Ivan Goran Kovačić
Franje Čandeka 4
51000 Rijeka
Tel: +385 51 672 - 422
E-mail: scri.uniri@scri.hr

Studentsko naselje Trsat
Radmile Matejčić 5
51000 Rijeka
Mob: +385 99 469 - 6296
Tel: +385 51 584 - 530
E-mail: scri.uniri@scri.hr

STUDENTSKI RESTORANI I BISTROI

RESTORAN INDEKS

Krešimirova ulica 18, 51000 Rijeka (u blizini Ekonomskog fakulteta, autobusnog i željezničkog kolodvora)

RESTORAN MINI

Čandekova 4, 51000 Rijeka (u prizemlju objekta 1 u Studentskom naselju Ivan Goran Kovačić)

RESTORAN KAMPUS

Radmile Matejčić 5, 51000 Rijeka (Kampus)

KANTINA EFRI

Ekonomski fakultet Sveučilišta u Rijeci (prizemlje zgrade)

DOLAZAK U RIJEKU

Autobusni kolodvor Rijeka Trg Žabica 1
Tel: 060 302 - 010 51000 Rijeka

Željeznički kolodvor Rijeka
Trg kralja Tomislava 1
51000 Rijeka
Tel: +385 51 211 - 340

Zračna luka Rijeka
Hamec 1
51513 Omišalj
Tel: +385 51 841 - 222
+385 51 842 - 040

ZDRAVSTVENA ZAŠTITA UNIRI STUDENATA

Zdravstvena zaštita ostvaruje se izborom liječnika primarne zdravstvene zaštite u mjestu studiranja te potpisom tiskanice "Izjava o izboru /promjeni izbranog doktora". Više informacija možete potražiti na web stranici Sveučilišta u Rijeci:

<https://uniri.hr/studiranje/studenti/>

Klinički bolnički centar Rijeka -
Lokalitet Rijeka
Krešimirova 42
51000 Rijeka
Tel: +385 51 658 - 111
Web: www.kbc-rijeka.hr

Klinički bolnički centar Rijeka -
Lokalitet Sušak
Tome Strižića 3
51000 Rijeka
Tel: +385 51 407 - 111
Web: www.kbc-rijeka.hr

Dežurna hitna stomatološka služba
Cambierieva 7
51000 Rijeka
Tel: +385 51 335 - 588
Radno vrijeme: subotom, nedjeljom i
blagdanima od 8:00-20:00 sati.

Dežurna služba hitne medicinske
pomoći za djecu i odrasle
Cambierieva 7
51000 Rijeka
Tel.: +385 51 335 - 588
Radno vrijeme: subotom, nedjeljom i
blagdanom od 8 do 20 sati.*

PRIJAVA BORAVIŠTA

Policajska uprava Primorsko-goranska
– sjedište Rijeka
Žrtava fašizma 3
51000 Rijeka
Web: <https://primorsko-goranska-policija.gov.hr/gradjani/moji-dokumenti/prijavnistvo-i-osobne-isprave-23882/23882>

PRIJEVOZ U RIJECI

KD Autotrolej d.o.o. Rijeka
Tel: +385 51 311 - 400
E-mail: autotrolej@autotrolej.hr
Web: <https://www.autotrolej.hr>
Prodajna mjesta: Jelačićev trg 3
Adresa: Jelačićev trg 3, 51000 Rijeka
Delta Delta bb, 51 000 Rijeka
Kiosci Tiska – 25 prodajnih mjesta

Dokumenti potrebni za izradu
pokazne karte:

- potvrda Fakulteta o statusu studenta
- potvrda boravišta
- kopija osobne iskaznice ili putovnice
- OIB

STUDENT SERVIS

Šalter student servisa na Kampusu
Ulica Radmile Matejčić 5
51000 Rijeka

- prva prijava u Student servis

Tel: +385 51 584 - 528
Tel: +385 51 584 - 529

Šalter student servisa u restoranu
Indeks

Krešimirova ulica 18, 51000 Rijeka

- preuzimanje i predaja ispunjenih ugovora, predaja broja vlastitog žiro računa, podizanje PIN-a za pristup Web servisu te podizanje izgubljene x-ice

Tel: +385 51 325 - 846
Tel: +385 51 325 - 847

E-mail: studentservis@scri.hr

Web stranica:

<https://scri.uniri.hr/student-servis>

KNJIŽNICE U RIJECI

Knjižnica Ekonomskog fakulteta

Sveučilišta u Rijeci

Ivana Filipovića 4

51000 Rijeka

Tel: +385 51 355 - 183

+385 51 355 - 174

+385 51 355 - 175

Web:

<https://www.efri.uniri.hr/hr/knjiznica/50>

Sveučilišna knjižnica Rijeka

Dolac 1

51000 Rijeka

Tel: +385 51 336 - 129

Web: <http://www.svkri.uniri.hr/>

Gradska knjižnica Rijeka

Matije Gupca 23

51000 Rijeka

Tel: +385 51 211 - 139

+385 51 215 - 388

E-mail: gkri@gkri.hr

Web: <https://gkr.hr>

STIPENDIJE I FINANCIRANJE

Sve informacije vezane za stipendiranje i financiranje dostupne su na web stranici Sveučilišta u Rijeci: <https://uniri.hr/studiranje/stipendiranje-i-financiranje/stipendije-i-potpore/>

VAŽNE INFORMACIJE

Ekonomski fakultet Sveučilišta u Rijeci:

<https://www.efri.uniri.hr>

Sveučilište u Rijeci

<http://www.scri.uniri.hr>

Zaklada Sveučilišta u Rijeci

<https://www.zaklada.uniri.hr/zaklada>

Studentski centar Rijeka

<https://www.scri.uniri.hr>

Studentski zbor Sveučilišta u Rijeci

<https://sz.uniri.hr/>

Turistička zajednica grada Rijeke

<http://www.visitrijeka.hr>



**Ekonomski fakultet
Sveučilište u Rijeci
Ivana Filipovića 4
51000 Rijeka
www.efri.uniri.hr
+385 51 355 111**